

TEMPLO DE NUESTRA SEÑORA DE CONSOLACIÓN (MONJAS) MÉRIDA, YUCATÁN



Secretaría de Desarrollo
Urbano y Medio Ambiente
GOBIERNO DEL ESTADO DE YUCATÁN



ANTECEDENTES

El conjunto religioso comenzó a conformarse hacia el año de 1610 y en el periodo comprendido entre los años 1645 y 1648 se construyó el mirador. Desde sus comienzos se estableció como sede de la orden monástica de La Concepción.

En el año de 2005, la SDUOPV del Gobierno del Estado, realizó obras de restauración en el inmueble. En el año 2007, durante la presente administración se reinician obras de mantenimiento en el inmueble, donde se coordinan dos Secretarías SEDUMA Y SOP.

DETERIOROS

El sistema de impermeabilización acrílico requiere de un mantenimiento periódico (según especificaciones del fabricante) aplicando una capa de impermeabilizante para evitar que se deteriore la membrana de refuerzo. Las fachadas requieren aplicación de pintura.



Sistema de impermeabilización acrílico en la azotea

DESCRIPCIÓN DEL INMUEBLE

El conjunto está conformado por atrio, templo y casa cural. El templo es de una sola nave cubierta con bóveda de cañón corrido, la cubierta del presbiterio es una bóveda vaída. El conjunto cuenta además con un mirador, está formado por tres pasillos con arcos de medio punto sobre columnas, la cubierta es de bahpec sobre rollizos de madera, cuenta con barandales de madera.

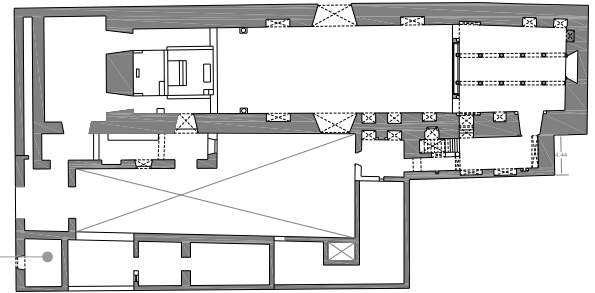

PLANTA DE AZOTEA

ACCIONES REALIZADAS. 2005

- ⊕ Retiro de vegetación.
- ⊕ Retiro de aplastados deteriorados
- ⊕ Limpieza y raspado de cubiertas y pretilas
- ⊕ Suministro de sistema de impermeabilización acrílico
- ? Reposición de rollizos deteriorados

MONTO DE LA INVERSIÓN

\$190,579.00 M. N. (Son ciento noventa mil, quinientos setenta y nueve pesos 00/100 moneda nacional)

ACCIONES REALIZADAS. 2008

- ⊕ Limpieza general de muros
- ⊕ Restitución de aplastados

PROCESO DE OBRA

