



FACHADA DEL INMUEBLE

## DETERIOROS

El sistema de impermeabilización acrílico requiere de un mantenimiento periódico (según especificaciones del fabricante) aplicando una capa de impermeabilizante para evitar que se deteriore la membrana de refuerzo. Las fachadas requieren aplicación de pintura.



Sistema de impermeabilización acrílico en la azotea

## ACCIONES REALIZADAS. 2004

- ⊕ Retiro de vegetación.
- ⊕ Limpieza de cubierta, pináculos, alfiles, pretilas y desagües pluviales.
- ⊕ Inyección y calafateo de grietas
- ⊕ Suministro de capa de impermeabilización acrílica
- Aplicación de pintura en fachadas

## MONTO DE LA INVERSIÓN PROPUESTA

\$141,931.00 M. N. ( Son ciento cuarenta y un mil novecientos treinta y un pesos 00/100 moneda nacional)

## ANTECEDENTES

No se tienen datos precisos de la fecha de construcción de este inmueble, por sus características arquitectónicas probablemente date del siglo XVII.

En el año de 2004, la SDUOPV del Gobierno del Estado, realizó obras de restauración en el inmueble. En el año 2007, durante la presente administración se reinician obras de mantenimiento en el inmueble, donde se coordinan dos Secretarías SEDUMAY SOP.

## DESCRIPCIÓN DEL INMUEBLE

Originalmente la cubierta era una techumbre a dos aguas, se ignora en qué época se sustituyó con la losa plana que actualmente tiene. Anexo al templo se localiza la sacristía y otras habitaciones.

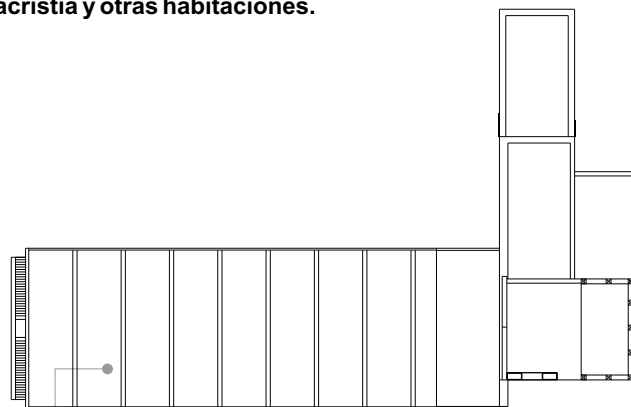

PLANTA DE AZOTEA

## ACCIONES A REALIZAR

- ⊕ Retiro de vegetación y basura
- ⊕ Limpieza del área
- ⊕ Capa de impermeabilización acrílica
- ⊕ Reposición de acabados en azotea pretilas y muros
- ⊕ Aplicación de pintura

## PROCESO DE OBRA

