



FACHADA DEL INMUEBLE

DETERIOROS

El sistema de impermeabilización acrílico requiere de un mantenimiento periódico (según especificaciones del fabricante) aplicando una capa de impermeabilizante para evitar que se deteriore la membrana de refuerzo. Las fachadas requieren aplicación de otra capa de pintura.



Sistema de impermeabilización acrílico

ACCIONES REALIZADAS. 2004

- ⊕ Retiro de vegetación.
- ⊕ Limpieza de cubierta, pináculos, alfiles, pretilas y desagües pluviales.
- ⊕ Inyección y calafateo de grietas
- ⊕ Suministro de capa de impermeabilización acrílica
- Aplicación de pintura en fachadas

MONTO DE LA INVERSIÓN PROPUESTA

\$180,000.00 M. N. (Son ciento ochenta mil pesos 00/100 moneda nacional)

ANTECEDENTES

La construcción de este inmueble data del año 1567.

En el año de 2004, la SDUOPV del Gobierno del Estado, realizó obras de restauración en el inmueble. En el año 2007, durante la presente administración se reinician obras de mantenimiento en el inmueble, donde se coordinan dos Secretarías SEDUMAY SOP.

DESCRIPCIÓN DEL INMUEBLE

El templo de una sola nave cubierta con bóveda de medio punto. En el costado norte se ubican los anexos que funcionan como casa cural.

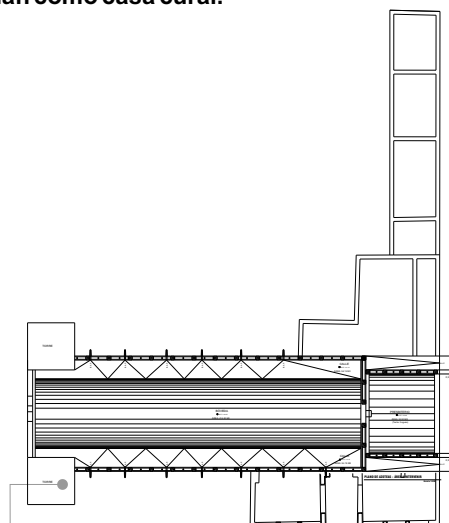

PLANTA DE AZOTEA

ACCIONES REALIZADAS. 2007

- ⊕ Retiro de vegetación y basura
- ⊕ Limpieza del área
- ⊕ Capa de impermeabilización acrílica
- ⊕ Reposición de acabados en azotea pretilas y muros
- ⊕ Aplicación de pintura

PROCESO DE OBRA

