



FACHADA DEL INMUEBLE

DETERIOROS

El sistema de impermeabilización acrílico requiere de un mantenimiento periódico (según especificaciones del fabricante) aplicando una capa de impermeabilizante para evitar que se deteriore la membrana de refuerzo. Las fachadas requieren aplicación de pintura.



Sistema de impermeabilización acrílico en la azotea

ACCIONES REALIZADAS. 2004

- ⊕ Retiro de vegetación.
- ⊕ Limpieza de cubierta, pináculos, alfiles, pretilas y desagües pluviales.
- ⊕ Inyección y calafateo de grietas
- ⊕ Suministro de capa de impermeabilización acrílica
- Aplicación de pintura en fachadas

MONTO DE LA INVERSIÓN PROPUESTA

\$140,000.00 M. N. (Son ciento cuarenta mil pesos 00/100 moneda nacional)

ANTECEDENTES

El conjunto religioso se erigió en 1566, comenzó con el esquema tradicional de capilla abierta y anexos, en el S. XVII se construye el templo.

En el año de 2004, la SDUOPV del Gobierno del Estado, realizó obras de restauración en el inmueble. En el año 2007, durante la presente administración se reinician obras de mantenimiento en el inmueble, donde se coordinan dos Secretarías SEDUMA Y SOP.

DESCRIPCIÓN DEL INMUEBLE

El templo está desplantado sobre una plataforma limitado por la barda atrial, la cubierta de la nave es una bóveda de cañón corrido, el presbiterio está cubierto con bóveda de pañuelo, la fachada está rematada por dos torres de campanario de tres cuerpos. En el costado norte se ubica el ex convento.

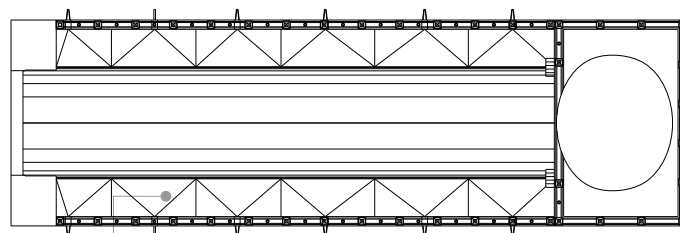

PLANTA DE AZOTEA

ACCIONES A REALIZAR

- ⊕ Retiro de vegetación y basura
- ⊕ Limpieza del área
- ⊕ Capa de impermeabilización acrílica
- ⊕ Reposición de acabados en azotea pretilas y muros
- ⊕ Aplicación de pintura

PROCESO DE OBRA

