

TEMPLO Y EX CONVENTO SAN JOSÉ ESPITA, YUCATÁN



Secretaría de Desarrollo
Urbano y Medio Ambiente
GOBIERNO DEL ESTADO DE YUCATÁN



FACHADA DEL INMUEBLE

DETERIOROS

El sistema de impermeabilización acrílico requiere de un mantenimiento periódico (según especificaciones del fabricante) aplicando una capa de impermeabilizante para evitar que se deteriore la membrana de refuerzo. Las fachadas requieren aplicación de pintura.



Sistema de impermeabilización

ACCIONES REALIZADAS 2004

- ⊕ Retiro de vegetación.
- ⊕ Limpieza de cubierta, pináculos, alfiles, pretilas y desagües pluviales.
- ⊕ Inyección y calafateo de grietas
- ⊕ Suministro de capa de impermeabilización acrílica en azoteas del ex convento
- Aplicación de pintura en fachadas

MONTO DE LA INVERSIÓN PROPUESTA

\$323,315.00 M. N. (Son trescientos veintitrés mil trescientos quince pesos 00/100 moneda nacional)

ANTECEDENTES

No se tienen datos precisos de la época de construcción del inmueble, probablemente date fines del siglo XVII o a principios del siglo XVIII.

En el año de 2004, la SDUOPV del Gobierno del Estado, realizó obras de restauración en el inmueble. En el año 2007, durante la presente administración se reinician obras de mantenimiento en el inmueble, donde se coordinan dos Secretarías SEDUMA Y SOP.

DESCRIPCIÓN DEL INMUEBLE

El templo es de una sola nave, con dos torres en fachada, de tres cuerpos, su techo es de viguetas de hierro en

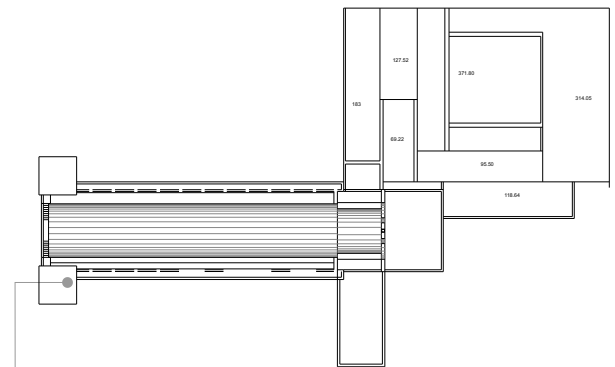

PLANTA DE AZOTEA

ACCIONES A REALIZADAS 2007

- ⊕ Retiro de vegetación y basura
- ⊕ Limpieza del área
- ⊕ Capa de impermeabilización
- ⊕ Reposición de acabados en azotea pretilas y muros
- ⊕ Aplicación de pintura

PROCESO DE OBRA

