



FACHADA DEL INMUEBLE

DETERIOROS

El sistema de impermeabilización acrílico requiere de un mantenimiento periódico (según especificaciones del fabricante) aplicando una capa de impermeabilizante para evitar que se deteriore la membrana de refuerzo. Las fachadas requieren aplicación de pintura.



Sistema de impermeabilización acrílico en la azotea

ACCIONES REALIZADAS. 2004

- ◆ Retiro de vegetación.
- ◆ Limpieza de cubierta, pináculos, alfiles, pretilas y desagües pluviales.
- ◆ Inyección y calafateo de grietas
- ◆ Suministro de capa de impermeabilización acrílica
- Aplicación de pintura en fachadas

MONTO DE LA INVERSIÓN PROPUESTA

\$161,582.00 M. N. (Son ciento sesenta y un mil quinientos ochenta y dos pesos 00/100 moneda nacional)

ANTECEDENTES

Probablemente este inmueble date de fines del siglo XVI.

En el año de 2004, la SDUOPV del Gobierno del Estado, realizó obras de restauración en el inmueble. En el año 2007, durante la presente administración se reinician obras de mantenimiento en el inmueble, donde se coordinan dos Secretarías SEDUMA Y SOP.

DESCRIPCIÓN DEL INMUEBLE

El templo consta de una sola nave, techado con bóveda de cañón, corrido menos en la parte central que tiene una cúpula apoyada sobre dos arcos de medio punto que son los que interrumpen el cañón. El coro angosto está sobre un arco rebajado y el presbiterio con su piso dos escalones más alto que el del templo, al fondo hay un altar de mampostería con un retablo barroco del siglo XVIII. Perpendicular a la nave se localiza un anexo con techumbre de huano a dos aguas.

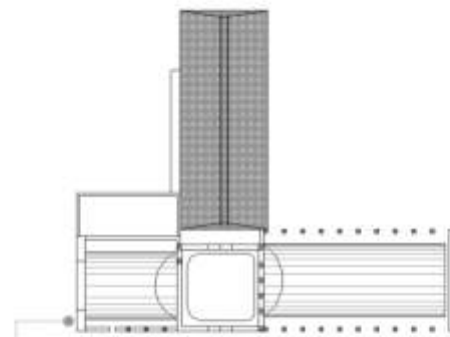

PLANTA DE AZOTEA

ACCIONES A REALIZADAS. 2007

- ◆ Retiro de vegetación y basura
- ◆ Limpieza del área
- ◆ Capa de impermeabilización acrílica
- ◆ Reposición de acabados en azotea pretilas y muros
- ◆ Aplicación de pintura

PROCESO DE OBRA

