



FACHADA DEL INMUEBLE

DETERIOROS

El sistema de impermeabilización acrílico requiere de un mantenimiento periódico (según especificaciones del fabricante) aplicando una capa de impermeabilizante para evitar que se deteriore la membrana de refuerzo. Las fachadas requieren aplicación de pintura.



Sistema de impermeabilización acrílico en la azotea

ACCIONES REALIZADAS. 2004

- ⊕ Retiro de vegetación.
- ⊕ Limpieza de cubierta, pináculos, alfiles, pretilas y desagües pluviales.
- ⊕ Inyección y calafateo de grietas
- ⊕ Suministro de capa de impermeabilización acrílico
- Aplicación de pintura en fachadas

MONTO DE LA INVERSIÓN PROPUESTA

\$ 218,210.00 M. N. (Son doscientos dieciocho mil doscientos diez pesos 00/100 moneda nacional)

ANTECEDENTES

No se conoce con exactitud la fecha de construcción del inmueble, probablemente date de la época colonial. Se tienen datos de que fue reformado en 1898.

En el año de 2004, la SDUOPV del Gobierno del Estado, realizó obras de restauración en el inmueble. En el año 2007, durante la presente administración se reinician obras de mantenimiento en el inmueble, donde se coordinan dos Secretarías SEDUMAY SOP.

DESCRIPCIÓN DEL INMUEBLE

El templo es de una sola nave, cubierto con techo de lámina acanalada con viguetillas de hierro, en forma de bóveda, la fachada del templo tiene dos torres para campanas.

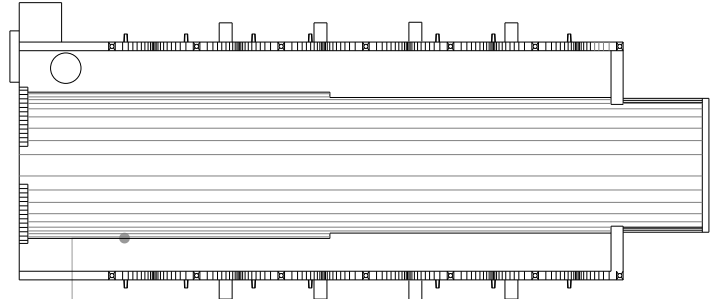

PLANTA DE AZOTEA

ACCIONES REALIZADAS. 2007

- ⊕ Retiro de vegetación y basura
- ⊕ Limpieza del área
- ⊕ Capa de impermeabilización acrílica
- ⊕ Reposición de acabados en azotea pretilas y muros
- ⊕ Aplicación de pintura

PROCESO DE OBRA

